HLANGBOEL HUI AT NAH LAA 182

The Church Ralling Song

Levitikas 25:9

SSS 810

F.J. Crossby **J. R. Sweney**

1. Caih lah caih lah, Boei pa loh ta hae ma mih n'khue. Tho
2. Vang-nah a ngoe, ram thai ben kah pang ol hna - tun, Ha
3. Pa - then hlang-boel, rhen-nah kut te yueng uh boeih lah, Mol
4. Dan lah dan lah, a ol khueh loh ha yoei ca coeng, Thang-

lah tho lah A ol dong hang - dang uh. Cet
pai ha pai Tui - tun poeng voel lam - kah, Phong
hlaep tam yin ah a - ka hma tlap ham, Na
pom thang-pom Ma - mih khang-kung boei-mang, A

lah cet lah, Ju bi lee ol thang - then thui uh, Khang-
uh phong uh, kho hla ram la a ol thui uh, Im -
kut phuel lam lung - nah neh a - mih han hlawt lah, Khang
phae neh a ku tih om ngaih ngai mong - nah soep, Ha

kung boei pa kah ol cim te khuen uh boeih lah.
khui ah a - ka om sut khaw han hnilh uh boeh.
kung boei kah tu ping khui la han lo puei lah.
le lui jah boei - len - koek ti - la pang uh sih.

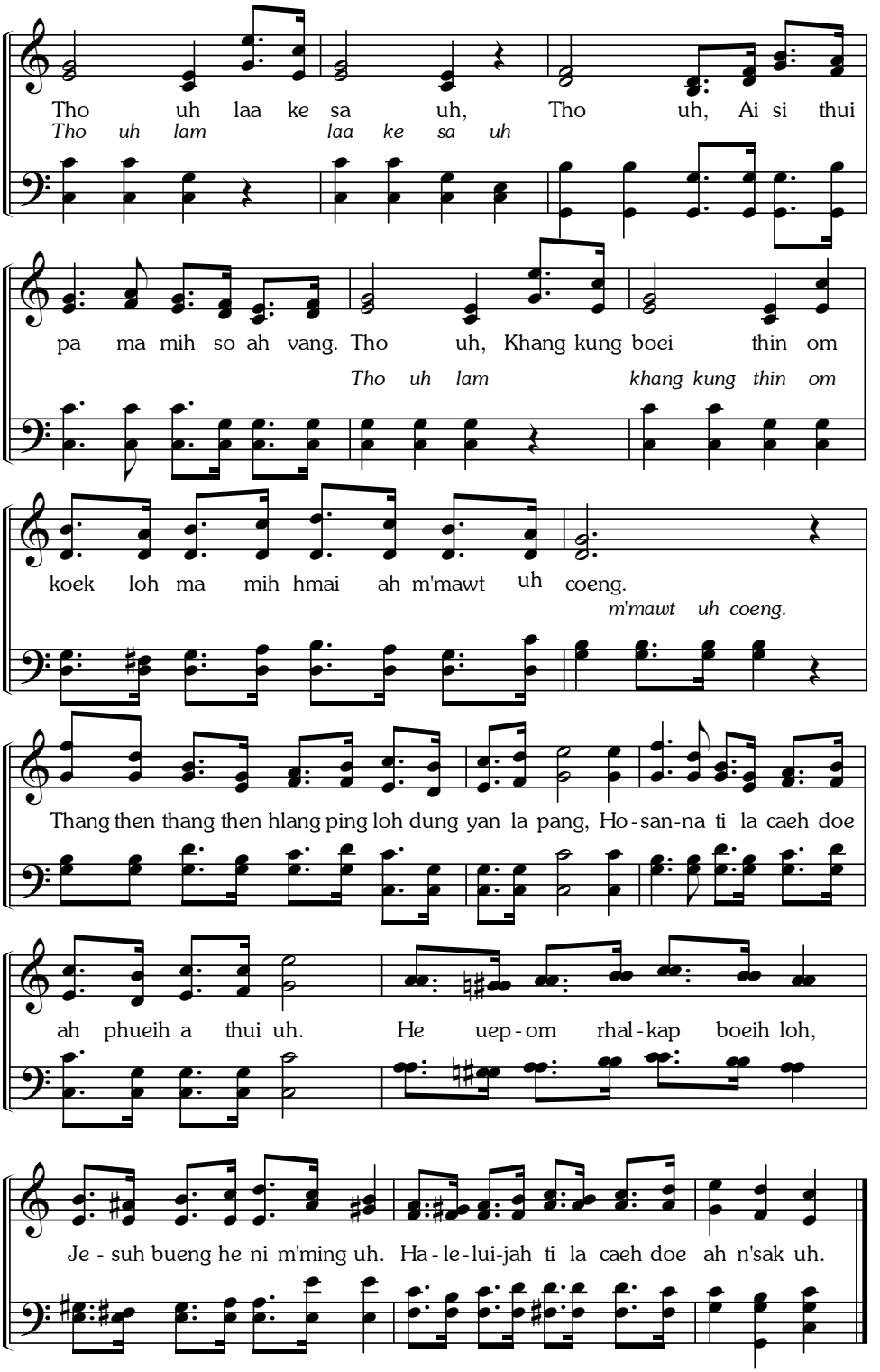
Tho uh laa ke sa uh, Tho uh, Ai si thui
Tho uh lam laa ke sa uh
pa ma mih so ah vang. Tho uh, Khang kung boei thin om
Tho uh lam khang kung thin om
koek loh ma mih hmai ah m'mawt uh coeng.
m'mawt uh coeng.
Thang then thang then hlang ping loh dung yan la pang, Ho-san-na ti la caeh doe
ah phueih a thui uh. He uep-om rhal-kap boeih loh,
Je-suh bueng he ni m'ming uh. Ha-le-lui-jah ti la caeh doe ah n'sak uh.